



## REGIONE PIEMONTE

ASSESSORATO TURISMO SPORT E TEMPO LIBERO - ACQUE MINERALI E TERMALI - PARCHI NATURALI

SETTORE PIANIFICAZIONE AREE PROTETTE

### SISTEMA REGIONALE DELLE AREE PROTETTE

#### PIANO PAESISTICO DELLA ZONA DI SALVAGUARDIA DELL'ALPE DEVERO

*Legge regionale 24 aprile 1990, n. 50, art.8*

### NORME DI ATTUAZIONE

#### Art. 10

Zone di interesse antropico  
Disposizioni e criteri riguardanti gli edifici

#### SCHEDE E TABELLE

#### CRAMPIOLO b

Deliberazione del Consiglio Regionale n. 618-3421, del 24 febbraio 2000

## SCHEDA EDIFICI

### CRAMPIOLO b

Schede riassuntive edifici	1
Foto paesistiche CRAMPIOLO b	3
Planimetrie CRAMPIOLO b in due epoche diverse: attuale e XIX sec.	6
Foto e schede edifici CRAMPIOLO b	13

agosto 1991

CRANPIOLO b

edificio pre-1950  conservato	edificio pre-1950  alterato o degradato	edificio post-1950	note
	1		PENSIONE "RIFUGIO"
2			
	3		
4			
	5		
6			
7			
8			
9			
		10	
11			
12			
		13	
14			
15			
	16a	16	ALBERGO "LA BAITA"
	17		
		18	
19			
20			
21			
22			
23			
24			
25			
26			
27			
28			
29			
30			
	31		
32			
33			
	34		



agosto 1991

CRAMPICLO b

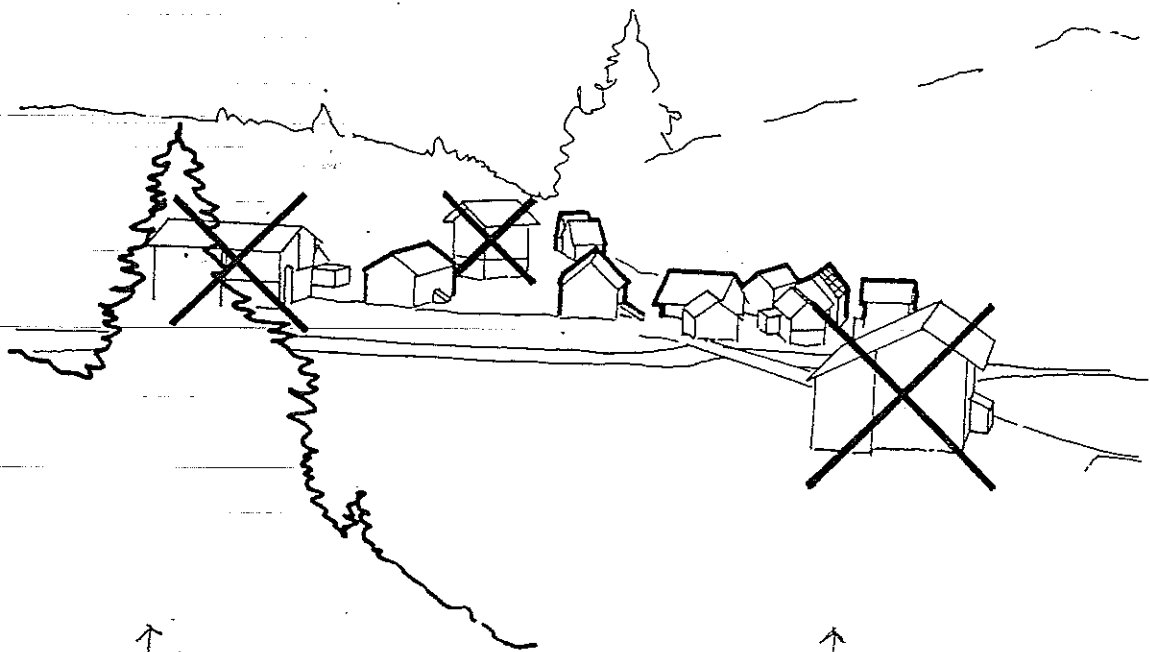

H.B. per il n° 1 e il n° 16 vedi art. 11 fascicolo con schede e tabelle riguardante gli insediamenti turistici

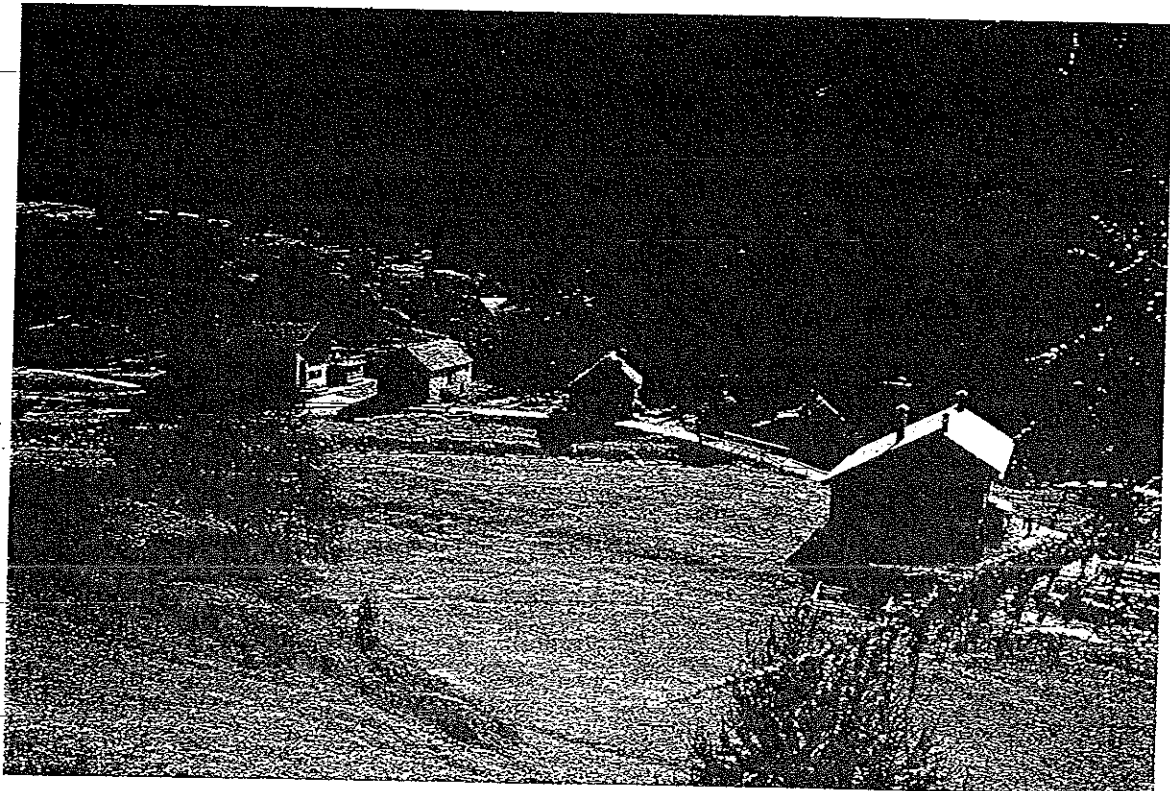

agosto 1991

CRAMPICLO b

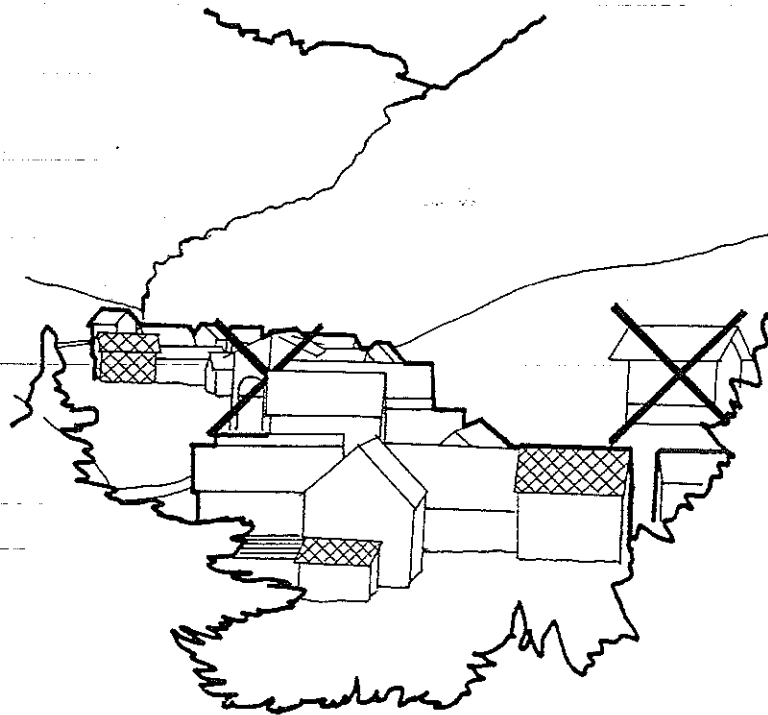

↑ 16 vedli art 11

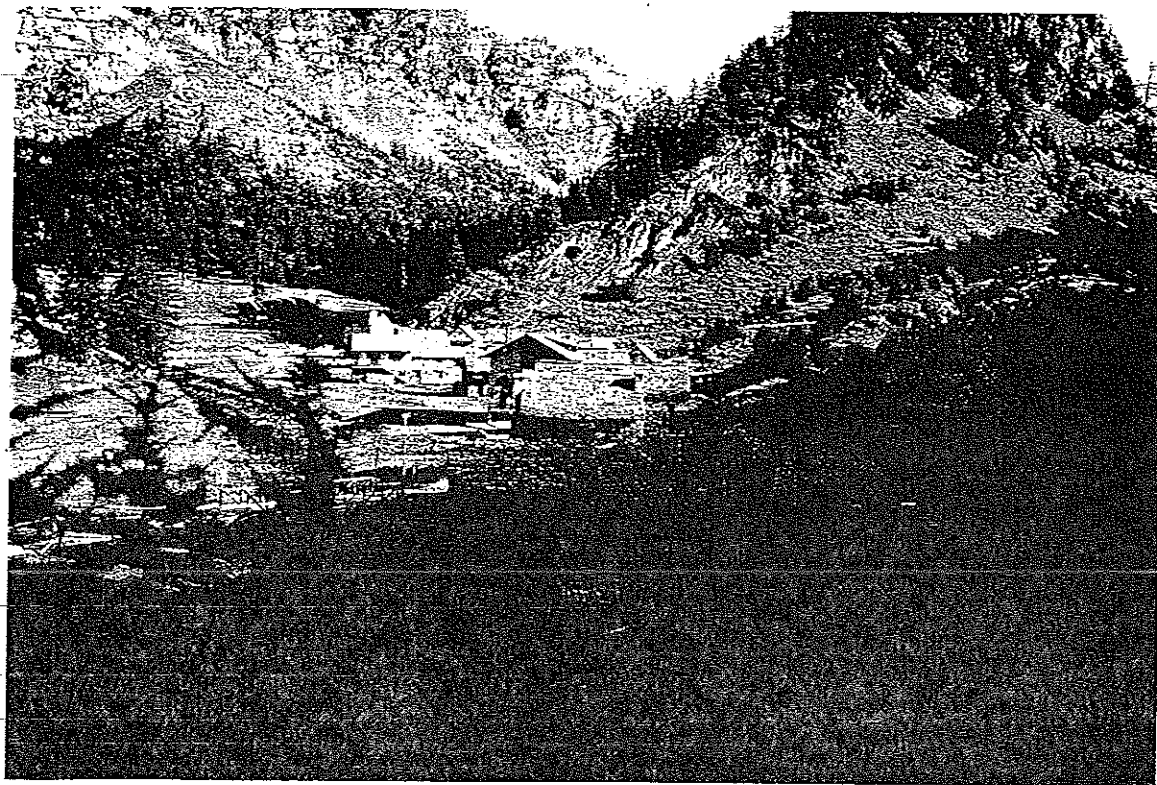

agosto 1991

CRAMPICLO b

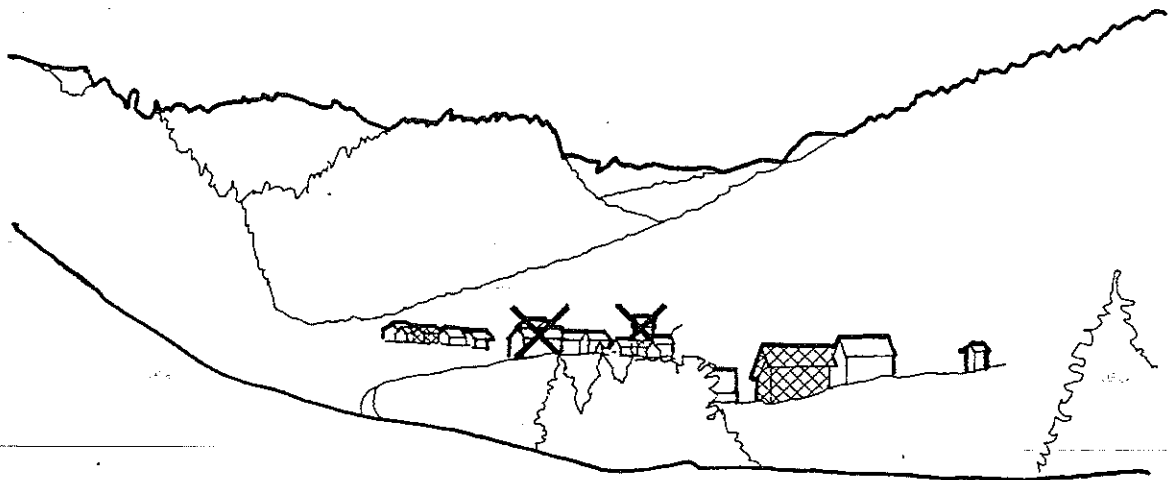

↑ vedi art 11

( ↑ per questi edifici  
vedi fascicolo su  
Corte di Andui )

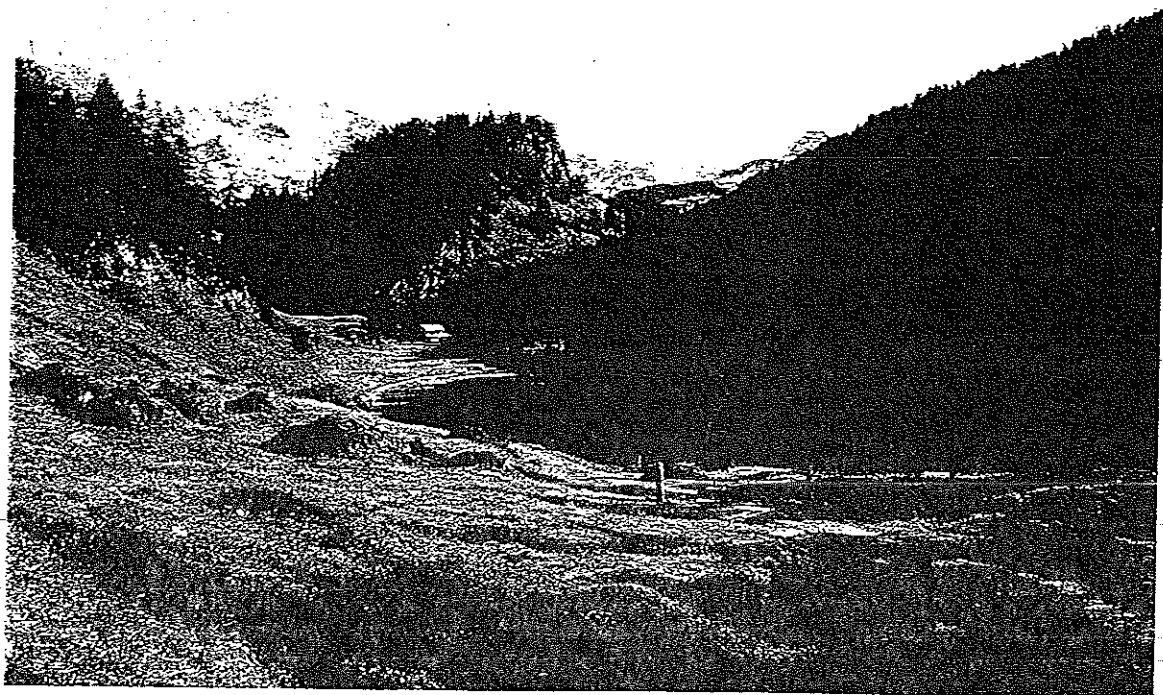

# CRAMPIOLO b

attuale

## LEGENDA

-  edif. pre 1950 conservato
-  edif. pre 1950 alterato
-  edif. post 1950
-  edif. pre 1950 scomparso
-  lotto non edificato scomparso

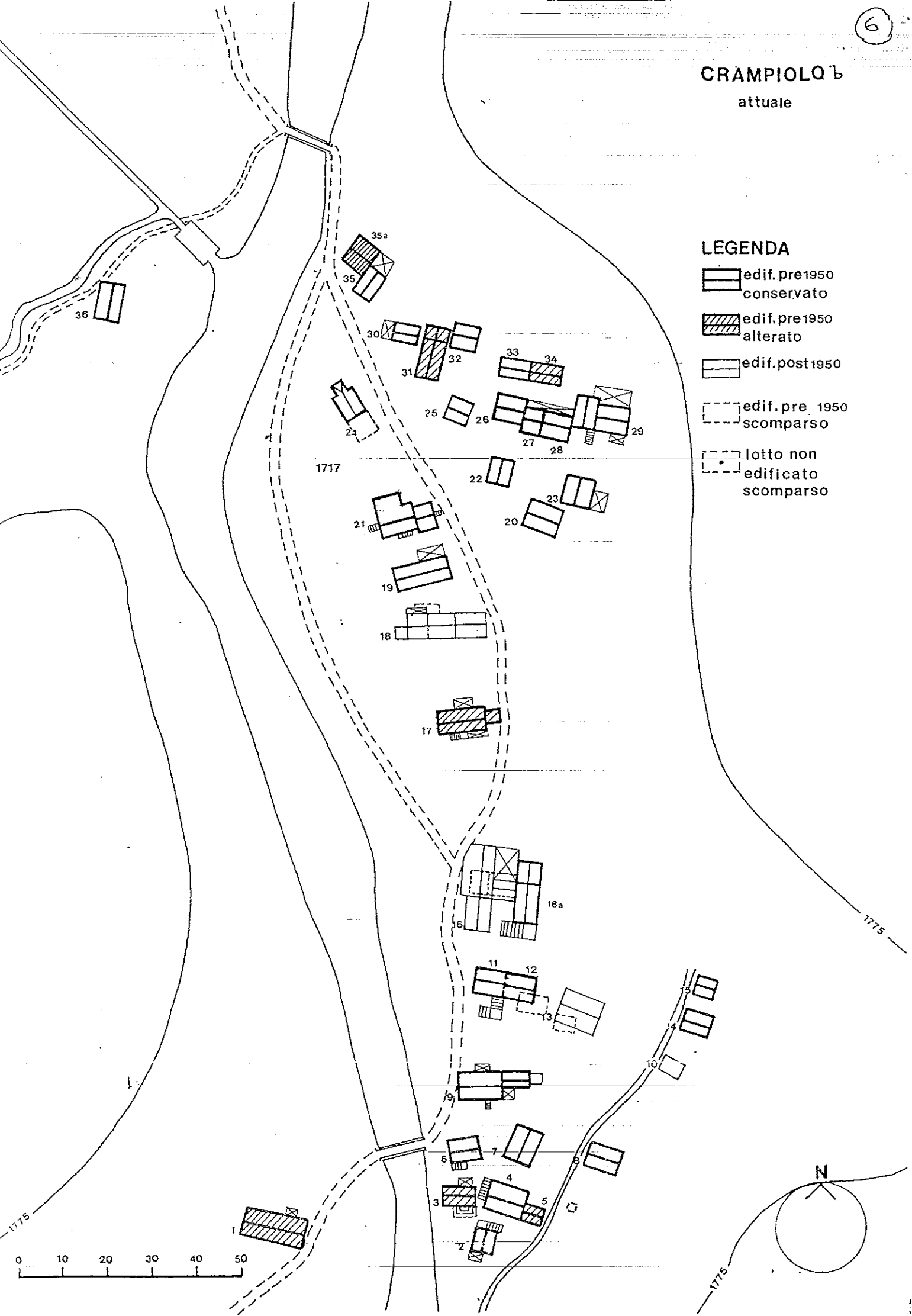



**CRAMPIOLO b**  
XIX sec.  
(ipotesi)

**LEGENDA**

- pietra
- ▨ legno
- ▩ legno rivestito di pietra

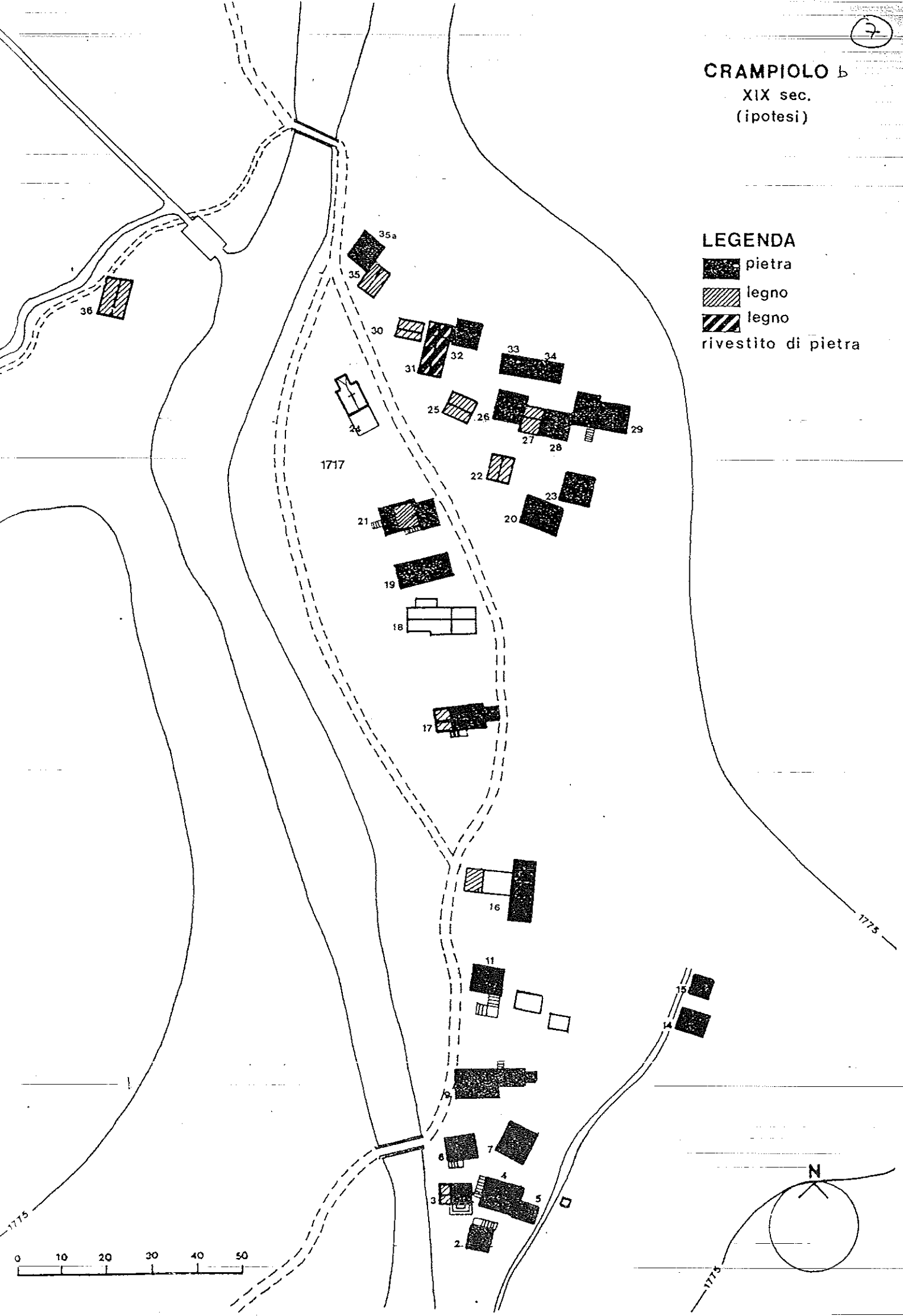

CRAMPIOLO 6 8  
XIX sec.  
(ipotesi)

LEGENDA

- abitazioni
- stalle/fienili

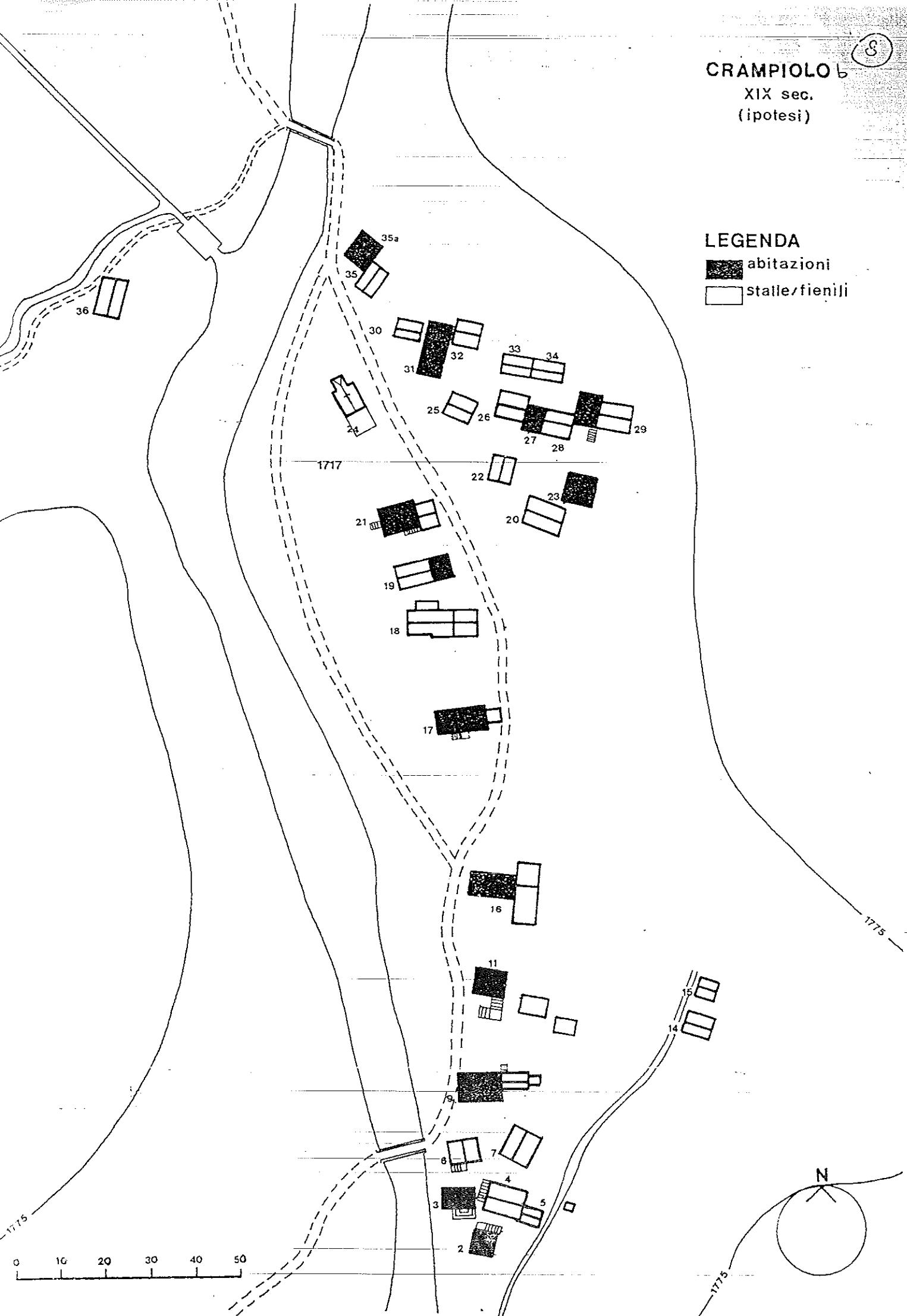

Edificio pre 1950 conservato  
Intervento ex art. 40  
Manutenzione straordinaria senza aumento di volume.

In particolare nella foto: ...  
rifare la copertura del volume aggiunto (vedi scheda coperture).

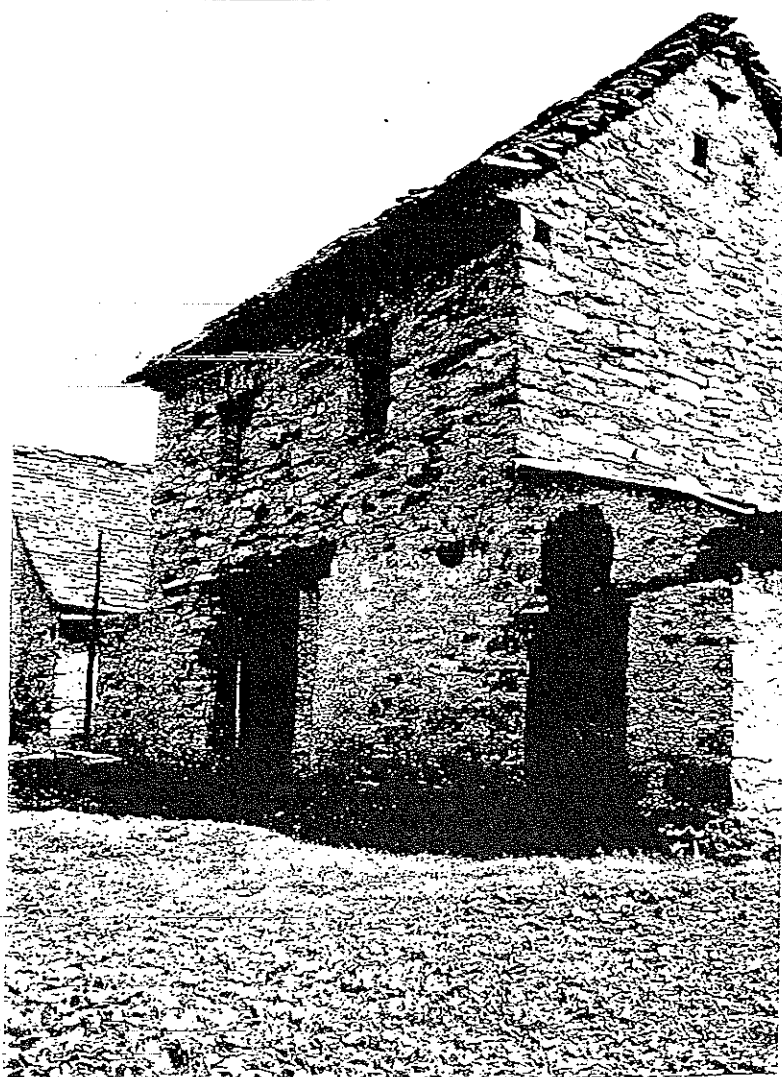



E. PIENILE

ST STALLA

AB ABITAZIONE

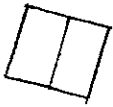
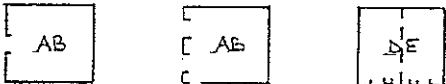
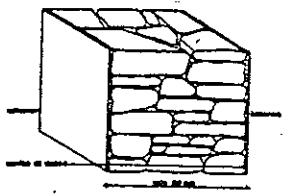
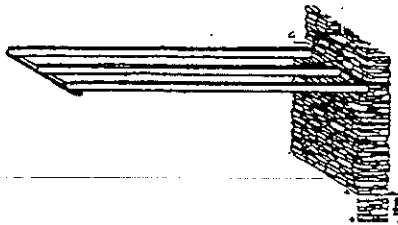
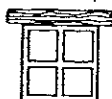
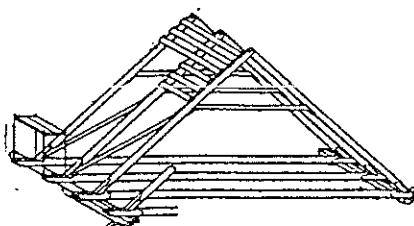
DE NON UTILIZZATO O DEPOSITO O MAGAZZINO

<p>scomposizione orientamento</p> 	<p>dimensioni</p> <p>m. 5.50 m 5.00</p>	<p>funzioni</p> <table border="1"> <thead> <tr> <th></th> <th>originarie</th> <th>attuali</th> </tr> </thead> <tbody> <tr> <td>int</td> <td>///</td> <td>///</td> </tr> <tr> <td>pt</td> <td>ST</td> <td>DE</td> </tr> <tr> <td>lp</td> <td>AB</td> <td>AB</td> </tr> <tr> <td>2p</td> <td>///</td> <td>///</td> </tr> <tr> <td>s.t.</td> <td>DE</td> <td>DE</td> </tr> </tbody> </table>			originarie	attuali	int	///	///	pt	ST	DE	lp	AB	AB	2p	///	///	s.t.	DE	DE
	originarie	attuali																			
int	///	///																			
pt	ST	DE																			
lp	AB	AB																			
2p	///	///																			
s.t.	DE	DE																			
<p>schema distributivo</p> 		<p>elementi storici</p> <p>SCRITTA RECANTE LA DATA DI COSTRUZIONE: 1644</p> <p>1644</p>																			
<p>muri</p>  <p>SEZIONE TRASVERSALE DI MUR A BICO</p>	<p>solai/volte</p> 																				
<p>aperture</p> 	<p>scale</p> <p>///</p>																				
<p>struttura del tetto</p> 	<p>copertura/camini</p> 																				

Edificio pre 1950 alterato

Intervento ex art. 10

Manutenzione straordinaria senza aumento di volume.

Rifare il volume aggiunto secondo i criteri della tabella B.

In particolare nella foto:

rifare le finestre (vedi scheda finestre).

